시민이 행복한 동북아 해양수도 부산

[해 양 교 통 위 원 회
2020. 7. 20.(월)]

행복하고 안전한 도시공간을 만드는 시민의 기업

2020년 하반기 주요 업무보고

부산시설공단
BUSAN INFRASTRUCTURE CORPORATION

목 차

Ⅰ. 기 본 현 황 01

Ⅱ. 2020년 경 영 방 향 03

Ⅲ. 상 반 기 업 무 실 적 04

Ⅳ. 하 반 기 업 무 계 획 09

Ⅴ. 주 요 예 산 집 행 실 적 22

Ⅰ. 기본현황

2020. 7월 기준

1 연 혁

○ 1992. 2. 1. : 부산광역시 주차관리공단 창립

○ 1998. 1. 1. : 부산광역시 시설관리공단 확대 개편

○ 2010. 1. 1. : 「부산시설공단」으로 기능 강화

2 기구·인력

기 구 … 이사장, 3본부, 3실·8처·2원

※ 비상임이사: 9명 ▶ 사외이사 5명, 당연직 2명(도시계획실장, 재정관), 노동자이사 2명

인 원 … 정원 1,059명 / 현원 1,033명

(단위: 명)

구 분	계	임 원	일반직	전문직	업무직	공무직	청원경찰
정 원	1,059	3	424	7	101	512	12
현 원	1,033	3	398	7	101	512	12

※ 기간제근로자 177명 별도

3 재정현황

예산규모 … 142,962백만원(대행사업 135,162, 직영사업 7,800)

(단위 : 백만원)

구 분		2020년 (본예산)	2020년 (추경예산)	증감(%)	비 고
합 계		143,559	142,962	△597	
대 행 사 업		135,009	135,162	153	
	위 탁 관 리	124,633	124,786	153	▪ 공모사업 선정에 따른 증액사항 반영 : 두리발 시니어 인턴십, 시민공원 문화해설사 인턴십, 한마음 방과후학교 운영 사업비
	市투자사업	10,376	10,376	-	
직 영 사 업		8,550	7,800	△750	▪ 영락공원 편의점 민간위탁으로 하반기 운영경비 삭감

※ 상반기 수입실적: 38,772백만원 ▶ 연간목표 91,523백만원 대비 42.4% 달성

자 본 금 … 수권5,000백만원 납입⇒ 2,778백만원(현금2,300, 현물478)

4 주요사업

교통시설 세입 50,864/세출 50,892

- 동서로 · 번영로
- 터널(황령터널 등 19개소)
- 터널 · 지하차도 청소
- 광안 · 남항 · 영도대교
- 영도고가교
- 공영주차장(73개소)
- 공영차고지 · 밤샘주차장

상가시설 세입 19,690/세출 15,003

- 자갈치시장
- 지하도상가
  - 남포, 광복, 국제, 부산역
  - 서면(서면몰·부전몰·중앙몰)

장사시설 세입 17,433/세출 18,508

- 부산영락공원
- 부산추모공원

공원시설 세입 1,103/세출 18,881

- 중앙공원
  - 광복기념관, 대신공원 포함
- 어린이대공원
- 금강공원
- 태종대유원지
- 용두산공원
- 부산시민공원
- 송상현광장

사회적가치 세입 2,433/세출 21,301

- 한마음스포츠센터
- 특별교통수단
  - 두리발, 교통약자콜택시
- 부산유라시아플랫폼
- 여자핸드볼팀

* 단위 : 백만원

Ⅱ. 2020년 경영방향

- 경영혁신과 사회가치 실현으로 시민의 행복과 안전을 구현하다! -

비전 2025 달성을 위한 중장기 경영전략체계 수립

미 션	공공시설의 가치창출로 도시발전과 시민복리 증진
비 전	행복하고 안전한 도시공간을 만드는 시민의 기업
핵심 가치	시민행복 추 구 / 도시안전 구 현 / 경영혁신 창 출 / 사회가치 실 현
전략 목표	안전중심의 조직과 역량 강화 / 선도적 혁신과 경영 합리화 / 지속가능한 사업과 기술 개발 / 사회적 가치와 일자리 창출

2020년도 성과약속

시민이 안전한 도시 만들기를 통한 '안전경영' 실천	안전사고 10% 이상 감축
신규세입원 발굴과 예산절감을 통한 '효율경영' 실현	수지율 72% 이상 달성
시민 행복 서비스 제공으로 '고객만족경영' 생활화	고객만족도 최우수 연속 달성
청렴도 취약분야 개선을 통한 '청렴경영' 내실화	청렴도평가 2등급 달성
지방공기업 '책임경영' 강화로 경영평가 성과 향상	경영평가 최우수 기관 달성

Ⅲ. 상반기 업무실적

1 코로나19와 사회적 가치 실현

❑ 코로나19 극복을 위한 조치사항

○ **'심각단계' 격상에 따른 긴급 대책회의로 대응방안 마련**('20.2.23.)

- 영락공원 화장 및 빈소 방문 등 조문객 최소화 및 두리발 이용객 마스크 착용 권고
- 한마음스포츠센터 및 시민공원 내 대관시설·공방 등 다중 이용시설물 임시 휴관
- 지하도상가 임차인 사용료 납부유예(6개월간) 등 소상공인 지원 대책 등 다수

○ **사업별 코로나19 대응실적**('20.2.23.부 순차적 시행)

구 분	주요내용
부산영락공원	◦ **유족 중심 최소인원 방문 협조 요청, 조문시간 단축, 단체식사 지양** ◦ **코로나19 사망자 긴급 화장 지원**: 8회 실시
특별교통수단 (두리발)	◦ **복지매니저 마스크 착용, 콜 접수 시 사전 의심 증상**(발열, 기침 등) **확인** ◦ **부산역 해외입국자「비상수송 지원단」지원**: '20.3.28.부 - 두리발 운휴차량(30대) 이용 수송, 직원 비상근무 시행 ⇒ 2차 감염자 없음
한마음스포츠센터	◦ **한마음스포츠센터 임시 휴관**: '20.2.24. ~ 5.24.(3개월간) - 휴관 기간 중 고객 편의시설 개선: 탈의실 사물함 교체, 샤워실 보수 등
광안·영도대교	◦ **광안대교 통행 시 '하이패스 차로' 이용 권장**: 현수막, 전광판 안내 실시 ◦ **영도대교 도개 잠정 중단**: '20.2.25.~ *재개 대비 월2회 시운전과 안전점검 실시
지하도상가	◦ **지하도상가 임차인 공유재산 관리비·사용료 감면** - 관리비(6개월, 11억원) 및 사용료(3개월, 13.5억원) 감면 - 사용료 납부유예: 6개월 ⇒ 영업 위축에 따른 부담완화 및 법 개정 기간 감안
자갈치시장	◦ **자갈치시장 입점 업체**(5개소) **공유재산 사용료 감면**: 3개월, 19백만원
공원·유원지	◦ **공원·유원지 다중이용 시설물 임시 휴관**: '20.2.23.~ 5.7.부 단계적 개방 ◦ **대면접촉이 없는 '중앙공원 충혼탑 셀프 참배시스템' 운영**: '20.6.6.부 ◦ **시민공원 야외주차장 차량이용**(드라이브 스루) **선별진료소 운영 지원** - 2020.3.10.~4.2.(24일간) 주차장 전면폐쇄 78명 검진 ⇒ 확진자 없음

❑ 부산역 해외입국자 비상수송 지원

○ **두리발 활용「해외입국자 비상수송」지원**

- 두리발 운영개선을 통한 운휴차량 30대 긴급 투입
- 복지매니저 사전 특별 안전교육 실시: 보호장구 착용, 차량 소독·방역 등
- 공단 직원 비상근무 시행: 탑승자 기록, 방호용품 지급, 차량 소독 관리 등
- 두리발 이용수요(일 평균 콜 실적)에 따른 단계별(1~3단계) 운영방안 마련

해외입국자 비상수송 지원개요

- 지원시기: 2020. 3. 28.(토) ~
- 지원대상: 부산역 도착 해외입국자(코로나19 무증상자)
- 차량지원: 두리발 차량 30대 편성(상시 10대 운행)
- 지원내용: 부산역에서 목적지(자택)까지 귀가 지원
- 운행요금: 일반택시 요금 적용

○ **비상수송 운영실적**: 4,720회 운행, 7,574명 수송 ⇒ 수송 분담율 62.3%

- 철저한 방역과 입국자 간의 거리두기, 직원들의 개인위생 관리로 2차 감염자 없음

❑ 코로나19 극복 사회공헌 활동 추진

긴급 단체헌혈 동참

'혈액 수급난' 해소를 위해
총1,000여 명의 임직원 참여
긴급 단체 헌혈 캠페인 전개

성금모금 및 기부 실천

공공기관 합동 성금모금 동참,
(사)한국백혈병 소아암협회
마스크, 헌혈증서(200매) 전달

공원 시설물 환경 정비

코로나19 조기 극복을 위해
임직원 50여명이 어린이대공원
환경정비와 살균 소독 등 진행

「덕분에 챌린지」동참

코로나19 극복을 위해 헌신하는
의료진에게 '존경과 자부심'을
뜻하는 응원 메시지 전달

오이소! 자갈치 캠페인 실시

자갈치시장 재개장(3.18.)에
6개 공사·공단 기관장 방문,
상인 격려 및 시장 활성화 도모

전통시장 가는 날 운영

지역 경제를 살리기 위해
자매결연(공단-전통시장) 체결,
'전통시장 가는 날' 매월 운영

착한소비·착한나눔 실천

지역 재래시장에서 구입한
'사랑의 선풍기(30대)'
연지동 취약계층에게 전달

지역사회 봉사활동 실시

코로나19를 지역사회와 함께
이겨내기 위해 공단 사업별
'사랑 나눔' 봉사활동 전개

2 선도적 혁신과 경영합리화

❑ 특별교통수단 경영 혁신 추진

○ **두리발 운영 개선을 통한 대기시간 단축**: (이전) 50분대 → (개선) 30분 이내

- 주중(월~금) 집중배차제, 수요맞춤 근무편성 조정, 즉시 배차제 등 지속 시행
- 장애인등급제 개편에 따른 이용자 증가(1,697명) 대비 대기시간 10여분 감소
- 장시간(1시간 이상) 대기건수 감소: 일평균 ('19) 107건→('20.상반기) 32건(△75)

○ **서비스 향상·수송 증대를 위한 복지매니저 평가 및 인센티브 제공**

- 근무우수 복지매니저 포상: 총 10명(온누리상품권 수여 및 차량스티커 부착)

○ **전국 최초 특별교통수단**(두리발) **어르신 일자리 사업 추진**

- '20.1.1.부 근무교대 등 취약시간대 20명 투입 운영 ⇒ 예산절감 48백만원

<신규 등록 증가>

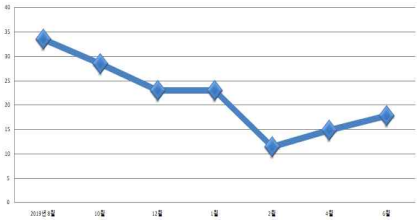

<대기시간 감소>

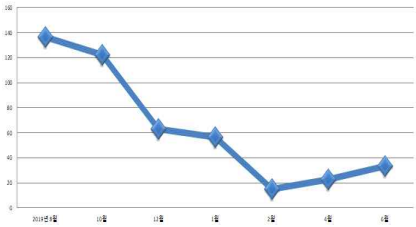

<장시간 대기건수 감소>

❑ 국비확보로 주요사업 추진

○ **태종대유원지 소나무 재선충병 방제사업**: 1.6억원(국비 1.1, 시비 0.5)

- 소나무재선충 피해목, 벌채목 등 총 922본 처리(2~4월)

○ **어린이대공원 산림유역 관리사업**: 11.3억원(국비 7.9, 시비 3.4)

- 집중호우 등 대비 계곡 기슭막이 1,678㎡, 사면 보강 153㎡ 등(6~10월)

○ **신재생에너지 태양광 발전설비 설치사업**: 3억원(국비 1.4, 시비 1.6)

- 공단 청사, 광안·두명터널 등 7개 사업장 태양광 발전설비 설치(4~8월)

○ **특별교통수단 운영 지원금 확보**: 65.7억원(복권기금 64.8, 시니어인턴십 0.9)

○ **장애인 중심 생활밀착형 국민체육센터 건립**: 60억원(국비 30, 시비 30)

- 한마음스포츠센터 외부 부지에 '국민체육센터' 건립을 위한 공모사업 선정('20.6월)
- 컬링장, 장애인체력인증센터, 다목적 소체육관 등 건립('20.하반기~'22년)

3 안전중심의 조직과 역량 강화

❑ 안전중심 경영 체계 구축

○ **안전사고 예방을 위한 대응 시스템 강화**(연중)

- 조사반 구성: 산업재해 발생 관련 현장점검을 통한 원인규명 및 방지대책 강구
- 책임 담당부서 지정: 부서별 안전사고 방지대책 수립, 안전사고 이력 추적관리
- 실시간 이력 관리: 공단 「사업운영시스템」을 통한 실시간 안전사고 이력 관리

사고발생	➡	사업운영시스템 사고발생 경위 입력	➡	후속 조치사항 입력 (보험금 지급, 소송결과 등)	➡	실시간 이력 관리

○ **안전근로협의체 구성 · 운영**(분기별)

- 협의체 구성: 산업안전보건위원회(8명), 공단 협력업체(7개사) 노사대표
- 운영내용: 안전사고 방지 시책 논의, 코로나19 확산방지 및 근무환경 개선 등

❑ 시설 점검 · 개선을 통한 안전관리 강화

○ **안전점검 생활화를 위한 「안전점검의 날」 추진**(매월 4일)

- 사업별 안전점검 실시: 계절 · 분야별 재난취약시설 안전점검(자체 및 민간 합동 점검)
- 홍보 및 교육 실시: 시민 안전 홍보, 코로나19 예방 교육 포함 안전 관련 교육 실시

○ **「공단 안전 드림닥터」 개선 운영**

- 소집범위 확대: (기존) 기술심사, 안전점검 등 3분야 → (개선) 기술행정 자문 추가
- 구성방식 변경: (기존) 기술직원 지정 → (개선) 관심직원 직접 신청 후 선정

○ **체계적인 안전진단장비**(33대) **운용**

- 「국가표준기본법」 및 「계량에 관한 법률」에 의한 장비 검 · 교정
- 안전진단 장비활용 '실무자 역량 강화 교육' 추진: 상반기 3회 실시

<안전근로협의체 운영>

<안전점검의 날>

<안전 드림닥터 합동 검토회>

<장비 활용 실무자 교육>

4 지속가능한 사업과 기술 개발

❑ 시민이 공감하는 사업 추진

○ **전국 최초! 임산부 콜택시 「마마콜」 운행**: 운행개시 2020.3.16.

- 임산부의 병원 진료 등 교통편의, 요금 할인 혜택 제공: 상반기 13,306건 이용

○ **시민공원 「기부 숲」 조성**(4월): 농협 사회공헌기금 40억원 활용

- 테마 숲 조성: 미세먼지 차단숲, 대나무숲, 농업 테마숲 등(32종 28,294주 식재)
- 볼거리·즐길거리 설치: 포토존, 물레방아, 섶다리, 쉼터, 쿨링포그 시설 등

○ **시민공원 「연꽃 단지」 조성**(4월): 부전천, 전포천 하류부 일대 연꽃(3,000본) 단지 조성

○ **동서로 미세먼지 저감을 위한 「방음벽 녹화」 시범사업 추진**(4월)

- 스펀지형 흙 블록(식생 기반)을 방음판에 부착 후 녹색 식물(수호초) 식재

○ **환경공단 협업으로 도시고속도로 노면청소 실시**(6월)

- 환경공단 '미세먼지 흡입차량'을 활용하여 노면청소 실시: 동서로(2회), 번영로(2회)

<시민공원 기부숲>

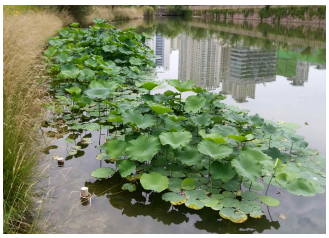
<부전천 연꽃단지>

<동서로 방음벽 녹화사업>

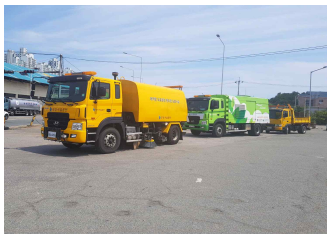
<미세먼지 흡입차량 운영>

❑ 신규사업 인수 및 연구개발 활성화

○ **산성터널 접속도로**(금정 측) **인수 추진**: 개통일자 2020.4.22.

- 인수 추진반 구성·운영, 유관기관 합동회의 및 도로 시설물 현장점검 실시

○ **공단 「연구개발**(R&D) **제안 창구」 개설·운영**: 운영개시 2020.4.1.

- 공단 관리 기반시설을 활용한 연구개발 현장실증(테스트 베드) 무상지원

  * (제안절차) 홈페이지 제안서 제출 → 위원회 심사 → 현장실증

○ **「시설물 안전 및 유지관리 연구개발」 업무협약 체결**: 체결일 2020.4.29.

- '안전 및 유지관리 기술' 등 협동 연구개발 추진(공단-한국건설기술연구원)

Ⅳ. 하반기 업무계획

안전혁신본부 … 10

"혁신으로 성장하는 열린 공기업"

1. 노사 상생 조직문화 조성
2. 공기업 사회적 가치 창출
3. 경영혁신을 통한 책임경영 강화
4. 시설물 안전관리 전문기관으로 정착

기반시설본부 … 14

"시민의 든든한 손발이 되는 기반시설 관리"

1. 안전하고 쾌적한 도로 관리
2. 안전하고 혁신적인 교량 관리
3. 365일 편리한 공영주차장 운영
4. 한마음스포츠센터 운영 내실화
5. 상가관리 활성화 추진
6. 개방적이고 창의적인 플랫폼 관리

행복복지본부 … 18

"시민의 행복을 위한 쾌적한 시설 제공"

1. 시민이 참여하는 공원 관리
2. 사계절 시민과 함께하는 부산시민공원
3. 코로나 극복 공원 이용 활성화
4. 장사문화를 선도하는 부산영락공원
5. 교통약자 특별교통수단 두리발 운영

"혁신으로 성장하는 열린 공기업"

안전혁신본부

1 노사 상생 조직문화 조성

❑ 참여형 노사관계 운영

○ **노동조합 창구 단일화**: 대표 노동조합을 통한 임금 교섭 및 단체협약 체결

> ▪ **부산시설공단 노동조합 현황**: 1사 4노조
> ① 한국노총 부산시설공단노동조합(교섭대표) ② 민주노총 전국공공운수노동조합 부산두리발지회
> ③ 한국노총 부산시설공단 두리발지부 ④ 민주노총 부산지역일반노동조합 공무직지부 부산시설공단지회

○ **제도개선위원회 운영**

- 운영방법: 협의 안건 발생 시 관련자로 구성 ⇒ 복수노조(1사 4노조) 참여
- 주요안건: 인사제도 및 근로조건, 직원복지 등 개선사항 협의

○ **노동존중「노동자 이사제」운영**: 2020.6.29.부

- 운영내용: 부산 공공기관 최초 노동자 이사 2명 임명, 임기 3년, 비상임이사
- 주요역할: 이사회 심의 의결권을 갖고 경영상의 각종 사안에 대한 의결권 행사

❑ 전환인력 사기진작 및 처우개선

○ **인사제도 개선**: (임금체계) 시급제 → 월급제, (근무환경) 휴게공간 확충 등

○ **인센티브 차등 지급**: (현재) 일률 지급 → (개선) 성과중심 차등 지급

> **정규직 전환 추진 현황**
>
> ▪ **용역근로자 정규직 전환 완료**: 총 410명 ▷ 2020.4.1.부 전원 전환 완료
> - 전환채용(286명): 206명('20.1.), 80명('20.4.) / 공개채용(124명): 114명('20.3.), 10명('20.4.)
>
> ▪ **요금징수원-경영진의 지속적인 면담 실시**: 광안대교 방문설명, 이사장실 면담 등
>
> ▪ **이사장「현장 소통의 날」추진**(6월): 직원 건의사항 청취 및 반영여부 검토
>
> ▪ **노사협의로 직종명칭 변경**(7월): (기존) 상용직, 계약직 → (변경) 업무직, 공무직

2 공기업 사회적 가치 창출

❑ 일자리 창출 및 인권경영 추진

○ **소외계층 자활을 위한 어르신 일자리 창출** ⇒ 부산 공기업 중 최다 인원

- 상시고용 일평균 약 399명(전년대비 ↑128명): 주차관리 등 총 7개 직무분야 18개 사업장
- 어르신 일자리 참여자 「인권보호 행동 강령」 준수 및 안전근로 모니터링 실시

○ **실업난 해소를 위한 직원 채용**: 75명(일반직 33, 공무직 42) 채용 예정(7~8월)

○ **인권침해 방지를 위한 인권교육 강화**

- 자체발간 인권보호 사례집 「슬기로운 직장생활(1편. 직장예절, 2편. 모두의 인권)」 활용
- 직장 내 괴롭힘, 성인지 감수성 등 인권침해사례 유형별 교육 및 힐링 프로그램 운영

<어르신 사회활동 참여>

<인권보호 행동강령 준수>

<인권보호 사례집 활용 교육>

❑ 시민소통 맞춤형 행복 서비스 제공

○ **고객과의 소통 확대를 위해 유튜브 채널 강화**

- 공원 · 유원지 등 자연환경과 공단 소식 · 행사를 공단 유튜브 영상으로 소개

○ **사회적 약자 유형 분류에 따른 특화 프로그램 지속 운영**

추진분야	지원 프로그램	관련시설
장 애 인 복 지	◦ 한마음스포츠센터 장애인 생활체육교실	한마음스포츠센터
	◦ 두리발 교통약자 이동편의 개선	두리발
노 인 복 지	◦ 노인 자활복지 선도적 추진(어르신 일자리)	전 부서
	◦ 어르신 공원이용 문화운동(실버파크존)	공원 · 유원지
	◦ 찾아가는 장례상담서비스	영락 · 추모공원
주 거 복 지	◦ 취약계층 주거환경 개선 프로그램 참여	전 부서
여성가족 · 청소년	◦ 숲속도서관 운영, 공원 자연학교 운영	공원 · 유원지
저 소 득 층 지 원	◦ 행복음식나눔 프로그램	본사, 영락 · 추모
	◦ 아름다운 기부나눔 프로그램	전 부서

3 경영혁신을 통한 책임경영 강화

❑ 지속가능한 사업과 기술개발

○ **부산시「터널 일상관리 업무」일원화 추진**

- 관리주체가 이원화된 '터널 일상관리 업무' 시설공단으로 통합('20.하반기)
- (현행) 이원화: 공단 19개소, 건설안전시험사업소 6개소 → (조정) 일원화: 공단 25개소

○ **연구개발**(R&D) **사업 활성화 도모**

- 「에너지 절감형 스마트 조명 플랫폼 기술개발」 국가 공모사업 추진

▪ **사업기간**: 2020. 5. ~ 2024. 12.(56개월) ▪ **사 업 비**: 총 347억원(국비 255, 시비 18, 민간 74) ⇒ '20. 5. 11. 최종선정 ▪ **사업대상**: 총 4개 분야(주거공간, 상업공간, 산업공간, 실외조명) → 공단 2개 분야(상업공간, 실외조명) 참여 ▪ **사업내용**: 기존 조명 대비 75%가량 에너지를 절감할 수 있는 AI 스마트 조명시스템 개발 등

- 「해양 시설물 유지관리 분야 신기술 연구개발」 업무협약 추진(공단-한국해양과학기술원)

❑ 시민행복 혁신 시책 발굴·적용

○ **직원·시민 대상「제안제도」개선 운영**

- (운영목적) 아이디어 제안 및 업무적용 실행력 향상을 통한 경영개선 제고
- (개선내용) 채택된 제안을 실제 업무에 적용한 우수부서 선발·포상

○ **직원 참여「스마트 학습조직」운영**

- (운영목적) 혁신과 변화를 선도하는 인재 양성 및 열린 조직문화 구축
- (주요내용) 4차 산업혁명, 업무생산성, 조직유연화 등 분야별 직원 연구 활동 실시

❑ 현장중심 경영지원 강화

○ **직원 역량강화 및 맞춤형 인력운영**

- 업무능력 향상 교육: 직렬별 전문 직무교육, 문제 해결형 실무능력 배양 등
- 전문 기술인력 지원: 사업별 현안사항 및 주요 예산사업 관련 전문인력 탄력 배치

○ **업무 효율화 및 간소화 추진**

- 통합 정보시스템 구축: 업무 시스템 간 유기적 연계로 효율적인 사무환경 구축
- 회계분야 행정서류 간소화로 행정편의주의 개선: (기존) 4종 → (개선) 1종

○ **청렴도 취약분야 집중관리**: 청렴교육 실시, 입점업체 관리 분야 청렴도 개선 등

4 시설물 안전관리 전문기관으로 정착

❑ 재난안전 종합상황실 운영으로 재난대응 강화

○ **재난관련 빅데이터를 활용한 신속한 상황 판단 및 의사결정**

- 市재난관리시스템, 市재난화상회의 및 국가재난안전연구원 재난정보 연동
- 공단 사업별 CCTV(약300개) 모니터링, '화상회의 시스템' 구축으로 비대면 소통 강화

○ **실시간 원격감시를 통한 재난·재해 효율적 대비**

- 멀티비전 8대 설치 ⇒ 스마트 빅보드 및 광안대로 계측시스템 모니터링

* 스마트 빅보드: 사업별 주요 빅데이터를 취합·표출하여 신속한 의사결정과 정보를 공유하는 시스템

<공단 재난안전 종합상황실>

<공단 스마트 빅보드>

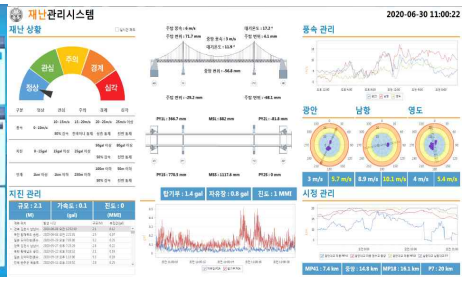

<광안대로 계측시스템>

❑ 안전점검 자체수행 및 안전진단 기술 공유

○ **시설물 안전점검 자체수행**: 총 96개소, 연 587백만원 예산절감

구 분	계	상반기 실적	하반기 계획
계	96개소	43개소	53개소
토목·건축 1·2종 시설물 정밀안전점검	10개소	4개소	6개소
소방시설 작동기능점검	44개소	21개소	23개소
전기시설 전원품질분석 및 열화상진단	42개소	18개소	24개소

○ **대형 전기공사 자체 감리 추진**: 총 4개 사업, 연 191백만원 예산절감

- (상반기) 시민공원 기부숲 공사 완료, (하반기) 남포지하도상가 노후조명 교체 등 3건 추진

○ **부산시 출자·출연기관 1·2종 시설 안전점검**(정기·정밀) **지원사업 추진**

- (사업내용) 시설물 안전점검 무상지원, 점검·진단 장비 운용 교육 실시
- (기대효과) 부산시 안전점검 예산절감, 출자·출연기관 기술력 향상을 통한 상생발전

"시민의 든든한 손발이 되는 기반시설 관리"

기반시설본부

1 안전하고 쾌적한 도로 관리

❑ 교통사고 및 교통정체 저감 시책 추진

○ **고장 · 사고차량 무료 견인서비스 시범 운영**(연중)

- 동서로(대형차), 황령터널(소형차) 사고차량을 가까운 안전지대까지 무료 견인
- 사고 처리시간 단축 ⇒ 대형 58분(105분→47분), 소형 15분(29분→14분) 단축

※ 상반기 실적: 동서로 14건, 황령터널 2건 무료 견인서비스로 교통정체 해소 효과

○ **구덕터널 LED 조명등 교체 및 경관조명 설치**(6~12월): ESCO사업 활용

○ **라디오방송 수신환경 점검**: TBN부산교통방송과 터널 및 지하차도 합동점검

❑ 미세먼지 및 온도 저감 등 친환경 도로관리

○ **터널 노면 미세먼지 제거용 살수 청소 시범 운영**: 2020.7월부

- 노면 흡입청소 후 후방에서 살수 차량으로 미세먼지 제거 ⇒ 광안터널 시범운영

○ **도시고속도로 여름철 폭염 대비 도로 살수차**(2대) **운행**

- 혹서기(7~8월) 열섬현상 및 아스팔트 포장 소성변형 예방

○ **터널 및 도시고속도로 유휴 부지를 활용한 태양광발전설비 도입**

- 총 50kW 설치(11월): 두명터널 주차장 및 옥상(35kW), 광안터널 옥상(15kW)

<고장차 무료견인서비스>

<라디오방송 수신환경 점검>

<도로 살수차 운영>

<태양광발전설비 설치>

2 안전하고 혁신적인 교량 관리

❑ 선도적 시설물 관리로 각종 안전사고 예방

○ **광안대교 선박사고 예방을 위한 해상경보시스템 구축**(2~8월)

- 운영시스템, 감시용 CCTV, 선박 식별장치 설치 등으로 사고 사전 예방

○ **영도대교 도개시설 안전성 검토 학술연구용역 시행**(2~12월)

- 소음·진동원인 분석, 도개횟수 등 전반적인 도개시설 운영방안 과업 추진

○ **시설물 안전관리를 위한 안전점검 매뉴얼 재구축**

- 관련규정 개정사항 적용, 교량 형식별 선진 점검기법 반영

❑ 첨단기술을 활용한 효율적 시설물 관리

○ **영도대교 초박층 포장재 성능개선 및 국산화 공동개발 추진**

- 외국산 시공 자재 수급애로로 국내기업과 대체재 공동개발 및 특허출원

○ **「국토교통기술 사업화 지원사업」 공공 공사 연계 연구개발 추진**('20.7.~'22.12.)

- IoT 저전력 통신기반 디바이스를 통한 데이터 수집·분석 기술 공동개발

○ **기상청 협업 기상관측 장비를 활용한 「취약구간 관리지도」 제작**

- 기상상황에 따른 도로환경 분석, 시설물 개선 및 재난 매뉴얼 보완

❑ 다양한 시민참여 행사 추진

○ **계절별·분기별 주제에 맞는 경관조명 표출 메시지 이벤트 추진**

- 광안대교 「시민톡 행복메신저」 이벤트 추진 : 9~10월(감사), 12~1월(희망)

○ **연말 볼거리 제공을 위한 광안대교 미디어 이벤트 추진**

- 크리스마스 트리 연출(12.24.~12.25.), 새해 카운트다운(12.31.)

<광안대교 해상경보시스템 구축>

<취약구간 관리지도 제작>

<시민톡 행복메신저 이벤트>

3 365일 편리한 공영주차장 운영

❑ 공영주차장 운영 효율화

○ 주차 수요 관리를 위한 급지 조정 및 차등요금제 확대 운영

구 분	내 용	주차장명
급지 조정 (4개소)	급지 상향(4급지 → 3급지)	부산기계공고 후문, 삼락재첩거리
	급지 상향(3급지 → 2급지)	중동 이마트 옆, 국철 화명역 앞
차등요금제 (2개소)	주말 상향(2급지 → 1급지(나))	동래역
	야간 하향(2급지 → 3급지)	온천장역

○ **주차관제시스템 추가 도입**: 2개소(중동 이마트 옆, 좌1동)

❑ 이용고객 편의증진 시책 추진

○ 「모바일 주차이용권」 시범 도입 · 운영

- (대상) 중동역 공영주차장, (방법) 고객 선 결제 후 주차이용권 권한 부여

○ 공영주차장 정기권 신청방법 개선 운영

- (기존) 선착순 현장접수 → (개선) '온라인 접수' 시범운영(8월) 후 확대 적용

4 한마음스포츠센터 운영 내실화

❑ 코로나19 확산 방지 시책 추진

○ 코로나19 대응 단계별 시설 개방 추진 ⇒ '20.6.1.부 1단계 개방

- (1단계) 장애인프로그램 우선 전면 개방, (2단계) 일반인 대상 개방 확대 시행

○ 스포츠센터 재개관에 따른 「특별 방역대책」 준수

- 전자출입명부(KI-Pass) 도입, 발열체크 강화, 수시 소독 실시, 거리두기 확행 등

❑ 「통합방과후 학교」 프로그램 정상 운영 추진

○ 부산시교육청 연계 방과후 프로그램 운영: 수영, 문화 등 8개반(9월 실시 예정)

○ 교육청 및 해운대 인근 8개 초·중등학교 대상 홍보 및 협의 강화

5 상가관리 활성화 추진

❑ 상가관리 활성화 방안 마련

○ **「지하도상가 활성화 연구 용역」 시행**('20.7.~'21.2.)

- (과업내용) 상가별 발전 모델 구현을 위한 활성화 방향 수립 등
- (계약방법) 제한입찰 협상에 의한 계약 ⇒ 입찰 참가업체 평가 가능

○ **자갈치시장 3·4층 「부산 하고재비 청년센터」 조성**('20년 하반기 예정)

- (조성배경) 市청년희망정책과 '청년활력 센터' 국비공모 선정⇒사업비 6.5억원(국비5, 시비1.5)
- (주요기능) 다양한 청년정책의 연계성 강화를 위한 종합 플랫폼 역할
- (사업주체) 부산시(공간조성), 부산인재평생교육진흥원(관리운영)

❑ 안전하고 편리한 상가 조성

○ **자갈치시장 화재경보기 추가 설치**(8월) **및 노후 화물용 승강기 교체**(12월)

○ **서면몰 화장실 전면 보수**(11월), **광복지하도상가 공공보도 조명 교체**(12월)

6 개방적이고 창의적인 플랫폼 관리

❑ 부산유라시아플랫폼 활성화 추진

○ **옥외광장 문화행사 프로그램 운영**: 자체기획, 유관기관 협력사업 적극 활용

○ **「야간경관 조성사업」 추진**: 특화된 미디어 경관도입을 위한 사업 진행 등

○ **코로나19 시설 지원 및 콘텐츠 운영기관 신속 입주 추진**

- 부산역 선별진료소 등 지원(4개 호실), 부산관광10선 전시 등 입주 예정(5개 기관)

○ **부산역지하철 진출입구간 인수**: 보행시설 정비공사 준공(10월경) 후 인수 예정

<문화행사 프로그램 운영>

<플랫폼 입주 추진>

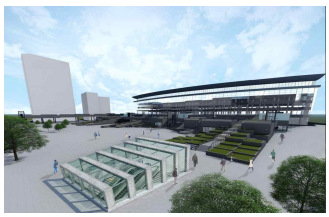

<진출입구간 조감도>

"시민의 행복을 위한 쾌적한 시설 제공"

행복복지본부

1 시민이 참여하는 공원 관리

❑ 시민과 함께하는 공원 조성

○ **자연 친화적 「숲향기 쉼터」 조성**(7~11월)

- (조성장소) 중앙공원, 어린이대공원, 금강공원, 태종대유원지
- (조성방법) 시민 공모·설문조사를 통한 공원 숲속 유휴 공간 쉼터 조성

○ **「공원·유원지 운영위원회」 개최**(분기별)

- 중앙공원, 어린이대공원, 금강공원, 태종대유원지 주요 추진사업 자문
- 공원·유원지 내 공연, 문화·행사 프로그램 활성화를 위한 의견 수렴

❑ 시민참여 공원 특화 행사 운영

○ **공원 어르신 참여 「부산시설공단 장기대회」 개최**(8월)

- (참가대상) 만65세 이상 공원별(중앙·어린이·금강·태종대) 지역거주 어르신
- (대회방법) 토너먼트식 운영 → 공원별 예선을 거쳐 결승전 개최
- (주관/후원) 부산시설공단 / (사)대한장기협회 부산지부, 대한노인회 부산연합회

○ **전 연령이 즐기는 「공원 자연학교」 운영**(6~11월)

- (운영방법) 전문강사 활용, 공원 식물을 활용한 연령별 맞춤 프로그램 운영
- (개설강좌) 식물 세밀화 교실, 자연생태문화교실, 가족 정원교실

○ **시민 참여 공원별 다채로운 프로그램 운영**

중앙공원
'근현대사 역사탐방'

어린이대공원
'거리예술 공연'

금강공원
'숲가꾸기 1일 체험'

태종대유원지
'반딧불이 관찰 체험'

2 사계절 시민과 함께하는 부산시민공원

❑ 다양하고 특색 있는 맞춤형 문화프로그램 운영

○ **남녀노소 누구나 즐길 수 있는 계절별 문화공연 개최**

- 그린 씨네마(8월), 거리예술축제(9월), 거울연못 빛 축제('20.12.~'21.2.)

○ **전시·체험 등을 통한 일상 속의 문화예술 나눔**

- 공원사진展(8~10월), 공원공락(10~11월), 라이트展('20.12.~'21.1.)

○ **도심녹지 시민공원의 「생태환경 조사 및 탐사」 추진**

- 자연과 사람이 공존하는 도심공원의 생물다양성 조사 및 자료 제작

❑ 시민참여·협력을 통한 소통의 공원 활성화

○ **건강증진 등 공원 환경과 적합한 주민친화형 교육 구성**

- (시민공원) 생활건강체조, 남도민요와 판소리, (송상현광장) 흥트롯 에어로빅

○ **공공적 가치실현을 위한 유관기관 협력행사 유치**

- 우리가락 우리마당(부산문화재단), 도시농업박람회(농업기술센터) 등

○ **시민공원 기부숲**(농협) **활성화 방안 마련**: 이용고객 설문조사 분석 등 실시

❑ 이용객 중심의 쾌적한 휴식공간 및 볼거리 제공

○ **다양한 볼거리 제공을 위한 시민공원 자연식 정원 조성**

- 방문자센터 내 중정화단을 이용한 암석원 조성 및 다년생 식물 식재(9~10월)

○ **시민공원 그늘 숲 추가 조성을 통한 쾌적한 휴식공간 조성**

- 문화의숲길(남문~북문) 느티나무 등 녹음수 수목 식재(9~11월)

<거리예술축제>

<거울연못 빛 축제>

<생활건강체조>

<남도민요와 판소리>

3 코로나 극복 공원 이용 활성화

❑ 시민행복 마음방역을 위한 시설 조성

○ **공원 · 유원지 내 「옛 숲길 복원사업」 추진**

- 대신공원 '숲또랑길' 조성사업: 보행길 정비 · 조성, 전망 쉼터 설치 등(12월 준공)
- 태종대유원지 '옛 숲길 복원사업' 추진 준비: 사업구상, 견학, 예산확보 등

○ **가족중심 「소규모 쉼터」 조성을 통한 거리두기 실천**

- 산림유역 정비사업, 청소년체험의 숲 등을 통한 공원별 특성을 살린 쉼터 조성

○ **감동과 재미가 있는 「테마 놀이터」 조성**

- 중앙공원 7080놀이터, 어린이대공원 놀이 숲, 금강공원 대나무 놀이터

○ **볼거리 · 즐길거리가 있는 특화화단 조성**

- 금강공원 정 · 후문 화단, 어린이대공원 야생화단지, 중앙공원 수생식물화단

4 장사문화를 선도하는 부산영락공원

❑ 코로나19 위기 극복 위한 장사시설 운영

○ **코로나19 감염예방 및 피해확산 방지를 위한 대책 추진**

- 장사시설 비상 운영계획 수립 시행, 코로나19 사망자 화장 지원
- 장례 시 유족 중심 최소 인원 방문 및 참여, 조문시간 단축(30분), 단체식사 지양

○ **정부 · 市 '생활 속 거리 두기' 장사시설 이용시민 안전 관리**

- 이용시민 마스크 착용 · 증상여부 확인, 일부 공동 이용시설 폐쇄 등 조치
- 다중 이용시설 중점 방역 강화, 손 소독제 비치, 청소 등 위생 관리

❑ 사업 운영 효율성 도모

○ **직영사업 일부 민간위탁 추진:** 제단조화사업(1.1.부), 편의점(7.1.부)

○ **장사시설 사용료 현실화 추진:** 원가계산 조사용역 완료, 市 건의(추진 중)

○ **장사업무 통합관리시스템 개발:** 장례 상담, 화장 접수 등 통합관리 추진

5 교통약자 특별교통수단 두리발 운영

❑ 교통약자 이동편의 향상을 위한 두리발 운영 개선

○ **특별교통수단 자문위원회 개최**: 총 9명(공단 등 4명, 장애인단체·전문가 5명)

- 이용자 준수사항 등 이용방법 및 장기 미사용 이용자 등록정보 정비 등

○ **고객만족도 향상을 위한 이용객 설문조사 실시**(10~11월)

- 공단 자체개발 만족도 조사시스템 활용, 이용만족도 및 불편·개선사항 등 설문

○ **다인승 두리발 교통약자 취약지역 노선화 운영**('20. 하반기 시행)

- 두리발 다수 이용자 거주지역 대상 이용형태 분석을 통한 취약지역 노선화 운행 추진

❑ 교통약자콜택시 운영개선을 통한 이동편의 제공

○ **임산부 콜택시 홍보물 제작 및 운영시스템 개선**(7~8월)

- 운행대수 증차(총 4천대 예정) 관련 스티커 및 홍보물 추가 제작 등 이용 홍보
- 지도 기반 차량호출시스템 개선 및 전용 앱 사용자 인증방법 개선

> **출산장려 전국 최초 임산부 콜택시 운영** '20.3.16.부 시행(사전등록 3.1.부)
> ▪ 요금할인(65%)혜택 제공, 전용앱(App) 개발 사용, 등대콜 1,000여대 운영
> ▪ (6.30.기준) 등록 5,101명, 이용 13,306건, 할인(지원)금액 73백만원

○ **바우처택시**(자비콜) **콜수행 수수료 조정 추진**: 연간 471백만원 절감 예상

- (현재) 건당 800원 → (조정) 건당 500원 또는 '시각장애인 한정' 지급 추진

❑ 코로나19 장기화 대비 해외입국자 비상수송 지속 지원

○ **두리발 15대**(상시 5대 교대) **비상수송 등 직원 비상근무 지원**

- 해외입국자 비상수송지원단 및 선별진료소 협업, 지역 내 감염예방 활동 지원

<자문위원회>

<다인승 두리발>

<임산부 콜택시>

<해외입국자 비상수송>

Ⅴ. 주요예산 집행실적

연번	사 업 명	사 업 개 요	예산액 (백만원)	집행액 (백만원)	비고
총 괄			20,713	13,084	
대행사업			8,127	6,056	
1	차세대 통합정보시스템 구축	■ 사업기간 : 2020. 1월~2021. 2월 ■ 사업내용 : ERP 재구축 및 전자결재시스템 개선 1식	900	366	추진중 ('21. 2월 준공예정)
2	재난안전 상황실 구축	■ 사업기간 : 2020. 1월~6월 ■ 사업내용 : 멀티비전 및 CCTV 네트워크 공사 등 1식	170	135	완료 (6. 10.)
3	번영로 노면개선공사	■ 사업기간 : 2020. 3월~5월 ■ 사업내용 : 노면절삭포장 25,556㎡	483	480	완료 (3. 31.)
4	번영로 차선도색공사	■ 사업기간 : 2020. 3월~5월 ■ 사업내용 : 번영로 차선도색 15.7km	75	65	완료 (4. 8.)
5	동서로 노면개선공사	■ 사업기간 : 2020. 3월~ 5월 ■ 사업내용 : 노면절삭포장 5,403㎡	200	188	완료 (4. 10.)
6	부두순환도로 노면개선공사	■ 사업기간 : 2020. 3월~5월 ■ 사업내용 : 노면절삭포장 1,339㎡	60	47	완료 (4. 10.)
7	동서로 차선도색공사	■ 사업기간 : 2020. 3월~5월 ■ 사업내용 : 동서로 차선도색 14.0km	80	64	완료 (4. 13.)
8	광안대교 강교도장 보수	■ 사업기간 : 2020. 2월~10월 ■ 사업내용 : 강교 보수도장 25,800㎡	2,745	2,058	추진중 (10월 준공예정)
9	광안대교 강관파일 방식 보수	■ 사업기간 : 2020. 2월~5월 ■ 사업내용 : 강관파일 방식 보수 222개소	700	684	완료 (5. 26.)
10	광안대로 노면 재포장	■ 사업기간 : 2020. 2월~4월 ■ 사업내용 : 아스팔트 재포장 15,700㎡	550	442	완료 (4. 17.)
11	광안대교 각종시설물 정비	■ 사업기간 : 2020. 2월~6월 ■ 사업내용 : 콘크리트 균열 보수 1식	250	216	완료 (6. 18.)
12	광안대로 교각 탄산화방지	■ 사업기간 : 2020. 2월~6월 ■ 사업내용 : 육상교각 탄산화방지 14기	100	45	완료 (3. 30.)
13	광안대교 해상경보시스템 구축	■ 사업기간 : 2020. 2월~8월 ■ 사업내용 : 해상경보 시스템 구축 1식	300	153	추진중 (8월 준공예정)
14	광안대교 신규 차량번호판 인식 개선	■ 사업기간 : 2020. 2월~6월 ■ 사업내용 : 번호판 인식 설비 및 펌웨어 업그레이드	80	79	완료 (3. 30.)
15	광안대로 돌발 상황 시스템 구축	■ 사업기간 : 2020. 2월~6월 ■ 사업내용 : 돌발 상황 시스템 구축 1식	100	84	완료 (4. 24.)
16	광안대로 낙뢰 모니터링시스템 구축	■ 사업기간 : 2020. 2월~6월 ■ 사업내용 : 낙뢰 모니터링시스템 구축 1식	80	67	완료 (4. 23.)
17	광안대로 노후 전광판 교체	■ 사업기간 : 2020. 2월~6월 ■ 사업내용 : 노후 전광판 교체 1식	60	40	완료 (3. 13.)
18	센텀시티지하차도 노후 배수펌프 교체	■ 사업기간 : 2020. 2월~6월 ■ 사업내용 : 노후 배수펌프 3대 교체	82	71	완료 (3. 27.)
19	광안대로 주변전실 UPS 교체	■ 사업기간 : 2020. 2월~6월 ■ 사업내용 : 노후 UPS 1대 교체	70	56	완료 (3. 9.)
20	남항대교 항로표지 시설피해 복구공사	■ 사업기간 : 2020. 1월~2월 ■ 사업내용 : 항로표지설비 시설피해 복구 1식	140	107	완료 (2. 23.)
21	공공(주차장)시설 이용요금 즉시감면 기능개선	■ 사업기간 : 2019. 7월~2020. 5월 ■ 사업내용 : 주차장 즉시 감면 프로그램 개선	97	89	완료 (5. 6.)
22	하단역 공영주차장 노후 CCTV설비 교체	■ 사업기간 : 2020. 2월~5월 ■ 사업내용 : 주차장 CCTV 교체 및 설치(교체14, 신설6)	50	47	완료 (5. 27.)
23	공영주차장 무인자동화 원격관제시스템 확대 설치	■ 사업기간 : 2020. 2월~6월 ■ 사업내용 : 온천장역, 동백사거리, 하단역 무인화 구축	80	75	완료 (5. 4.)

연번	사 업 명	사 업 개 요	예산액 (백만원)	집행액 (백만원)	비고
24	자갈치시장 노후 화물용 승강기 교체	■ 사업기간 : 2020. 4월~12월 ■ 사업내용 : 화물용 승강기 교체 1식	187	75	추진중 (12월 준공예정)
25	자갈치시장 기계실 노후 시설물 정비	■ 사업기간 : 2020. 1월~6월 ■ 사업내용 : 노후 배관 등 정비 1식	50	43	완료 (4. 10.)
26	한마음스포츠센터 샤워실 배기설비 및 노후사물함 교체공사	■ 사업기간 : 2020. 1월~6월 ■ 사업내용 : 샤워실 배기설비 개선 및 노후사물함 교체	100	100	완료 (4. 10.)
27	지하도상가 활성화 연구용역	■ 사업기간 : 2020. 7월~2021. 2월 ■ 사업내용 : 지하도상가 특성화 운영방안 개선 및 활성화 방안	100	-	추진중 ('21. 2월 준공예정)
28	부산시민공원 물놀이마당 펌프 운영시스템 리모델링	■ 사업기간 : 2020. 1월~6월 ■ 사업내용 : 물놀이마당 수중펌프 교체 및 제어방식 변경	160	113	완료 (6. 2.)
29	영락공원 냉난방용 순환펌프 교체	■ 사업기간 : 2020. 3월~6월 ■ 사업내용 : 화장동 냉난방공급용 순환펌프 8대 교체	78	67	완료 (6. 29.)
시투자 사업			**12,586**	**7,028**	
1	남포지하도상가 분수대 천장 정비	■ 사업기간 : 2020. 1월~6월 ■ 사업내용 : 천장 마감재 및 전등 교체	100	100	완료 (6. 30.)
2	서면몰, 중앙몰 공공보도 천장 등 정비	■ 사업기간 : 2020. 1월~5월 ■ 사업내용 : 출입계단 연결로 천장 정비 및 재도장	250	250	완료 (3. 12.)
3	서면몰 공공보도 바닥 및 계단실 정비	■ 사업기간 : 2020. 1월~5월 ■ 사업내용 : 지하보행로 바닥 광택 및 정비	100	100	완료 (5. 18.)
4	중앙몰 수배전설비 교체 등	■ 사업기간 : 2020. 1월~6월 ■ 사업내용 : 노후 수배전 설비 제작 설치	800	800	완료 (6. 22.)
5	광복 공공보도 노후 간접 조명 교체	■ 사업기간 : 2020. 6월~12월 ■ 사업내용 : LED조명 구매 및 교체(1,500등)	280	-	추진중 (12월 준공예정)
6	부전몰 스크류 냉동설비 교체	■ 사업기간 : 2020. 1월~6월 ■ 사업내용 : 스크류 냉동기 교체 및 순환펌프 교체	378	332	완료 (6. 13.)
7	부산유라시아플랫폼 야간 경관 조성	■ 사업기간 : 2020. 1월~11월 ■ 사업내용 : 부산유라시아플랫폼 야간 경관 조성 1식	3,000	-	추진중 (11월 준공예정)
8	중앙공원 충혼탑 화장실 신축	■ 사업기간 : 2020. 1월~12월 ■ 사업내용 : 충혼탑 화장실 신축 1개소	250	23	추진중 (12월 준공예정)
9	어린이대공원 산림유역 정비	■ 사업기간 : 2020. 1월~10월 ■ 사업내용 : 사방댐 설치 등 1식	1,131	866	추진중 (10월 준공예정)
10	태종대유원지 의료지원단 참전 기념비 보수	■ 사업기간 : 2020. 1월~6월 ■ 사업내용 : 의료지원단 참전기념비 보수, 편의시설 설치 1식	200	163	완료 (6. 26.)
11	태종대유원지 노후 진입로 정비	■ 사업기간 : 2020. 1월~6월 ■ 사업내용 : 노후 목재데크 정비, 편의시설 설치 1식	200	164	완료 (6. 25.)
12	태종대유원지 사면 계측기 설치	■ 사업기간 : 2020. 5월~12월 ■ 사업내용 : 신선바위 사면 계측시스템 구축 1식	120	81	추진중 (12월 준공예정)
13	태종대유원지 소나무재선충 정비	■ 사업기간 : 2020. 1월~12월 ■ 사업내용 : 소나무재선충병 방제 등 정비 1식	160	123	추진중 (12월 준공예정)
14	시민공원 기부숲(농협) 조성공사	■ 사업기간 : 2019. 12월~2020. 6월 ■ 사업내용 : 시민공원 기부 숲 조성공사	3,817	3,621	완료 (4. 27.)
15	영락공원 가매장지 무연분묘 정비	■ 사업기간 : 2020. 1월~3월 ■ 사업내용 : 친환경 합동유골 처리장 조성 관련 무연분묘 정비	100	87	완료 (3. 25.)
16	영락공원 화장로설비 정비	■ 사업기간 : 2020. 3월~12월 ■ 사업내용 : 화장로 정비(케이블 및 필터 교체 등)	1,300	5	추진중 (12월 준공예정)
17	추모공원 봉안단 제작설치	■ 사업기간 : 2020. 3월~6월 ■ 사업내용 : 봉안단 3,829기 설치	400	313	완료 (5. 14.)

* 50백만원 이상 주요 대행사업 및 100백만원 이상 시투자사업 표기, 예산절감 및 코로나19로 취소된 사업 제외

부산시설공단
BUSAN INFRASTRUCTURE CORPORATION